FPT Retail

TRUNG TÂM TIÊM CHỦNG
LONG CHÂU

HƯỚNG DẪN THIẾT LẬP VẮC XIN ĐẶC BIỆT CẦN CHĂM SÓC SAU TIÊM

Mục lục

TRUNG TÂM TIÊM CHỦNG LONG CHÂU

1. Tổng quan về tính năng
2. Hướng dẫn Bác Sĩ thiết lập luồng vắc xin đặc biệt cần chăm sóc sau tiêm

   2.1 Xem danh sách vắc xin đặc biệt cần chăm sóc sau tiêm

   2.2 Thêm mới vắc xin đặc biệt cần chăm sóc sau tiêm

   2.3 Xóa vắc xin đặc biệt cần chăm sóc sau tiêm

1. Tổng quan về tính năng

TRUNG TÂM TIÊM CHỦNG LONG CHÂU

Tính năng "Thiết lập vắc xin đặc biệt cần chăm sóc sau tiêm" cho phép **Bác Sĩ** thêm mới/xóa vắc xin đặc biệt cần chăm sóc sau tiêm theo thời gian mong muốn

Lưu ý: Chỉ có người dùng được phân quyền thì mới được truy cập vào màn hình này

2.1 Xem danh sách vắc xin đặc biệt cần chăm sóc sau tiêm

TRUNG TÂM TIÊM CHỦNG LONG CHÂU

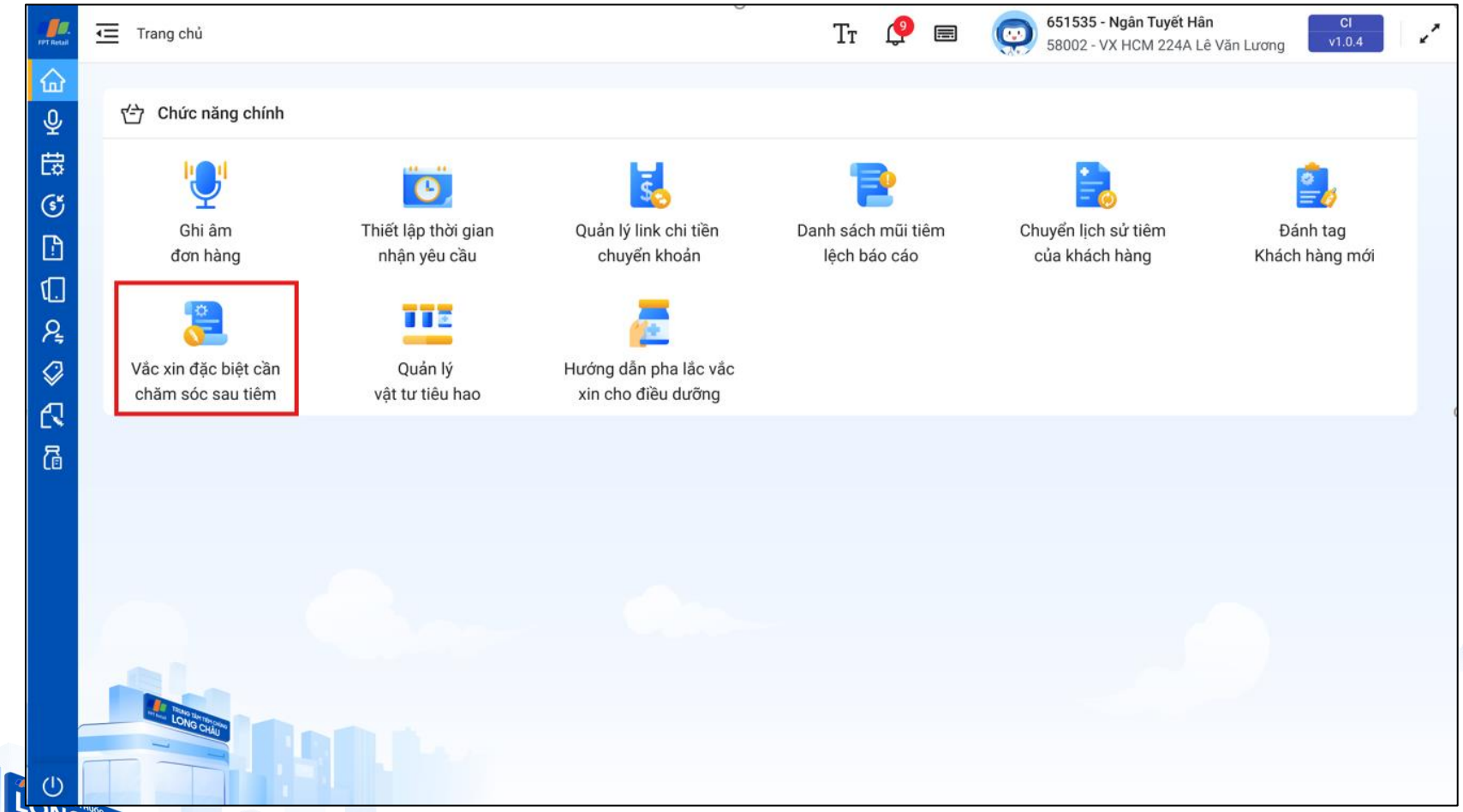

B1: Truy cập link https://vaccine-portal.frt.vn/

B2: Chọn menu Vắc xin đặc biệt cần chăm sóc sau tiêm

2.1 Xem danh sách vắc xin đặc biệt cần chăm sóc sau tiêm

TRUNG TÂM TIÊM CHỦNG LONG CHÂU

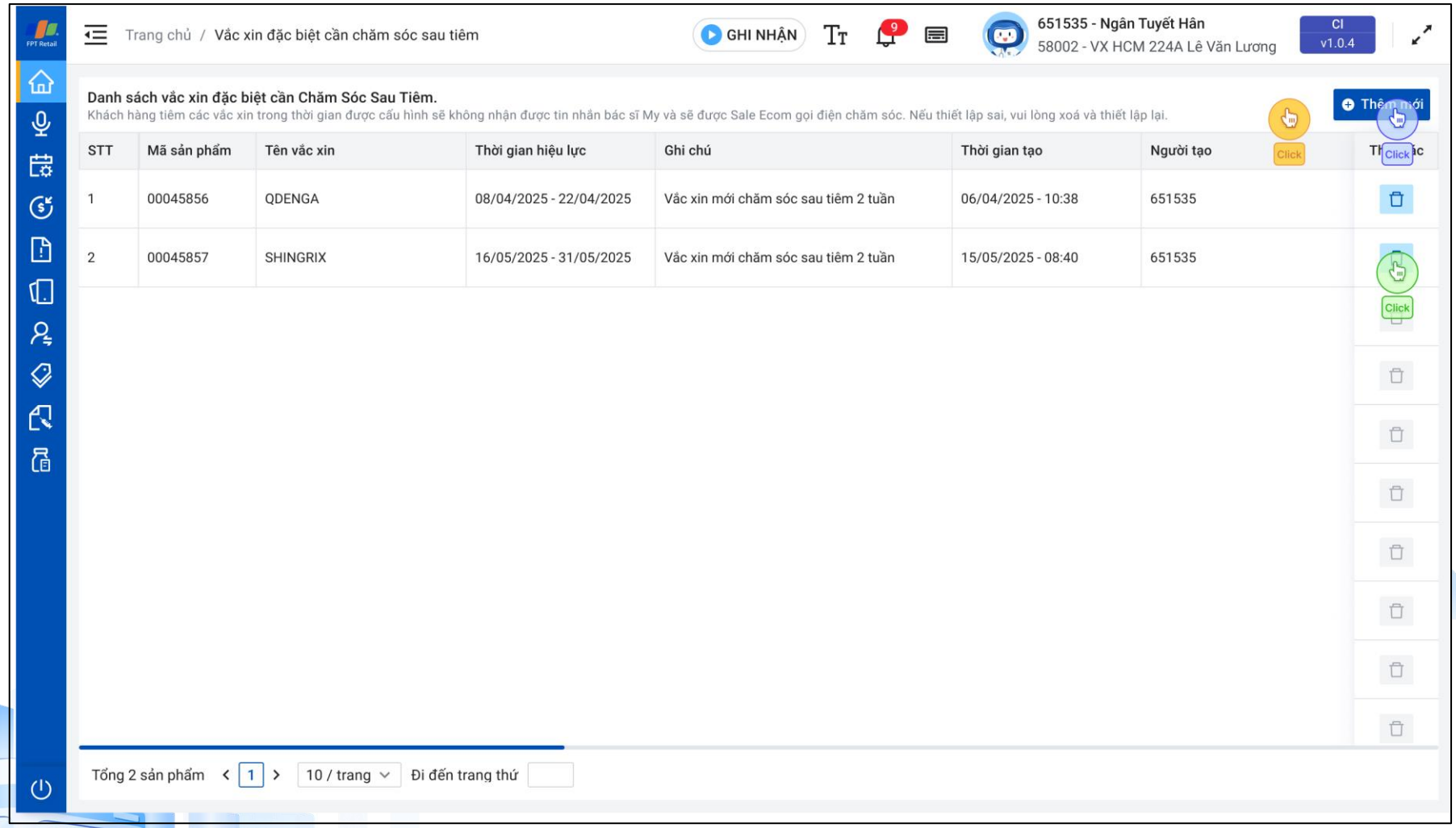

B3: Hệ thống hiển thị danh sách các vắc xin đặc biệt đã được thiết lập

2.2 Thêm mới vắc xin đặc biệt cần chăm sóc sau tiêm

TRUNG TÂM TIÊM CHỦNG LONG CHÂU
FPT Retail

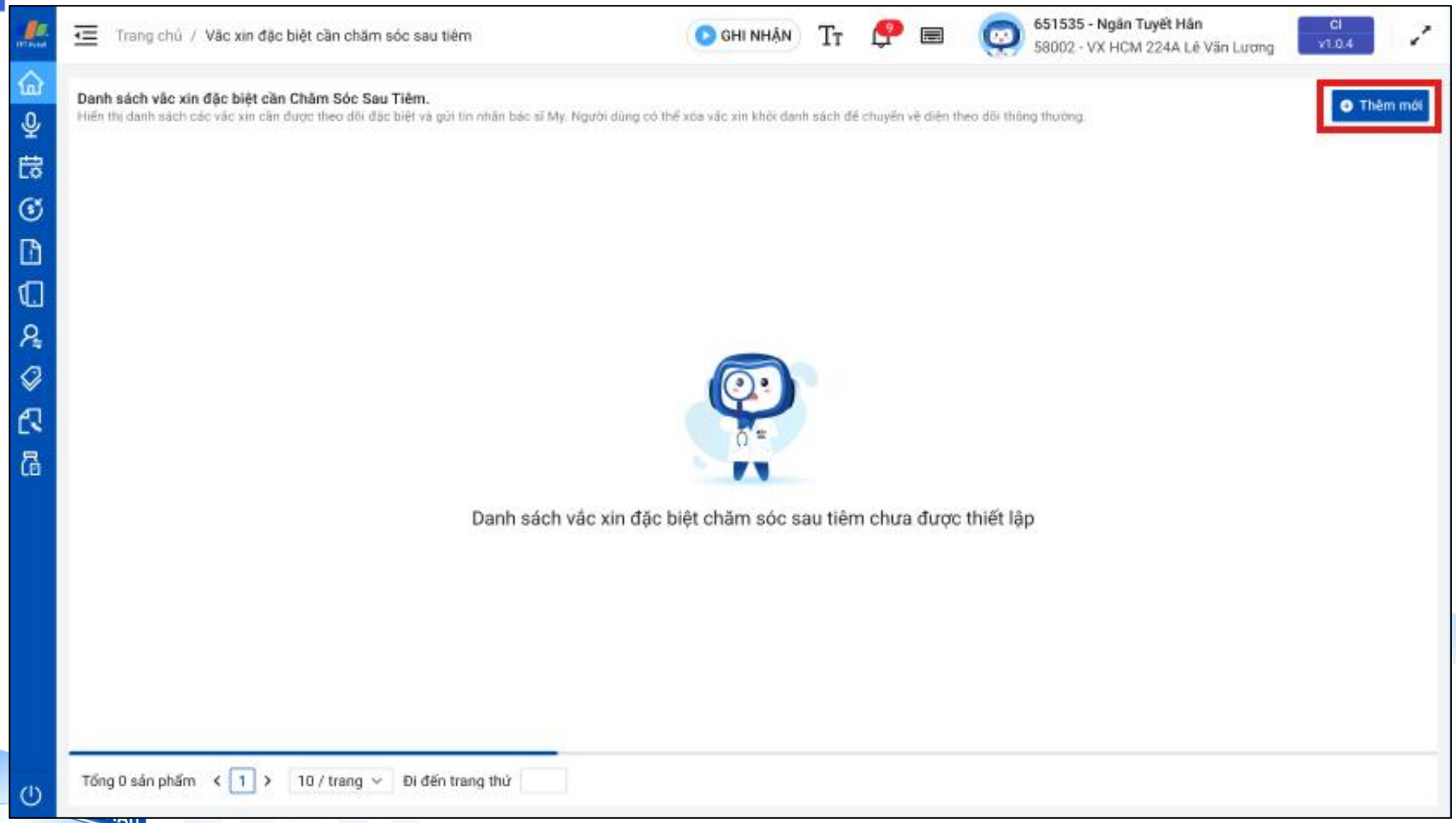

B1: Bấm nút Thêm mới

2.2 Bác sĩ thêm mới vắc xin đặc biệt cần chăm sóc sau tiêm

TRUNG TÂM TIÊM CHỦNG LONG CHÂU
FPT Retail

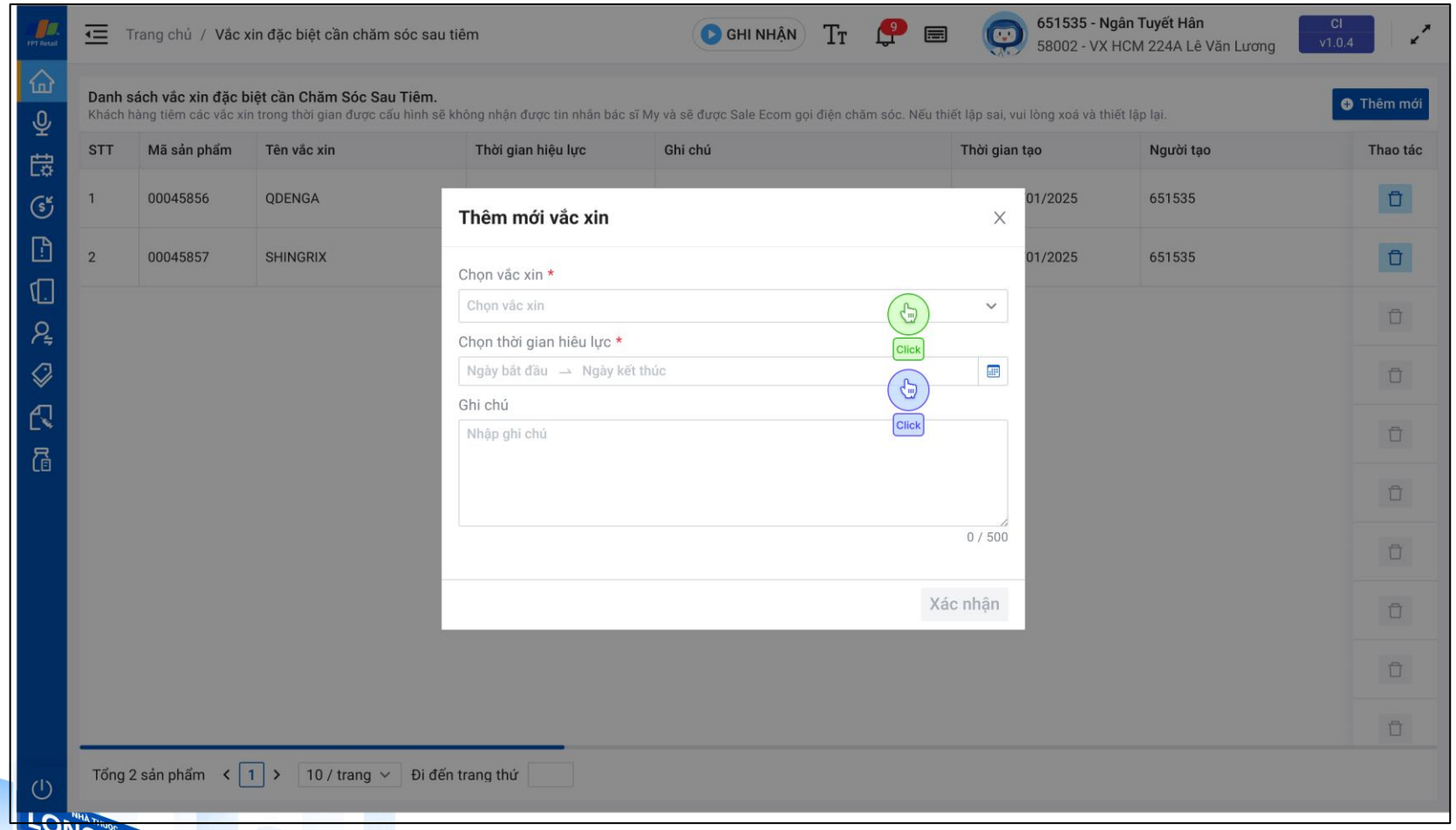

B2: Nhập thông tin vắc xin, thời gian hiệu lực và ghi chú

B3: Bấm xác nhận

Lưu ý: Khi vắc xin còn đang trong thời gian hiệu lực thì sẽ chặn không cho thêm mới vắc xin cùng mã sản phẩm. Nếu muốn thêm mới thì phải xóa vắc xin còn lại

2.3 Xóa vắc xin đặc biệt cần chăm sóc sau tiêm

TRUNG TÂM TIÊM CHỦNG LONG CHÂU

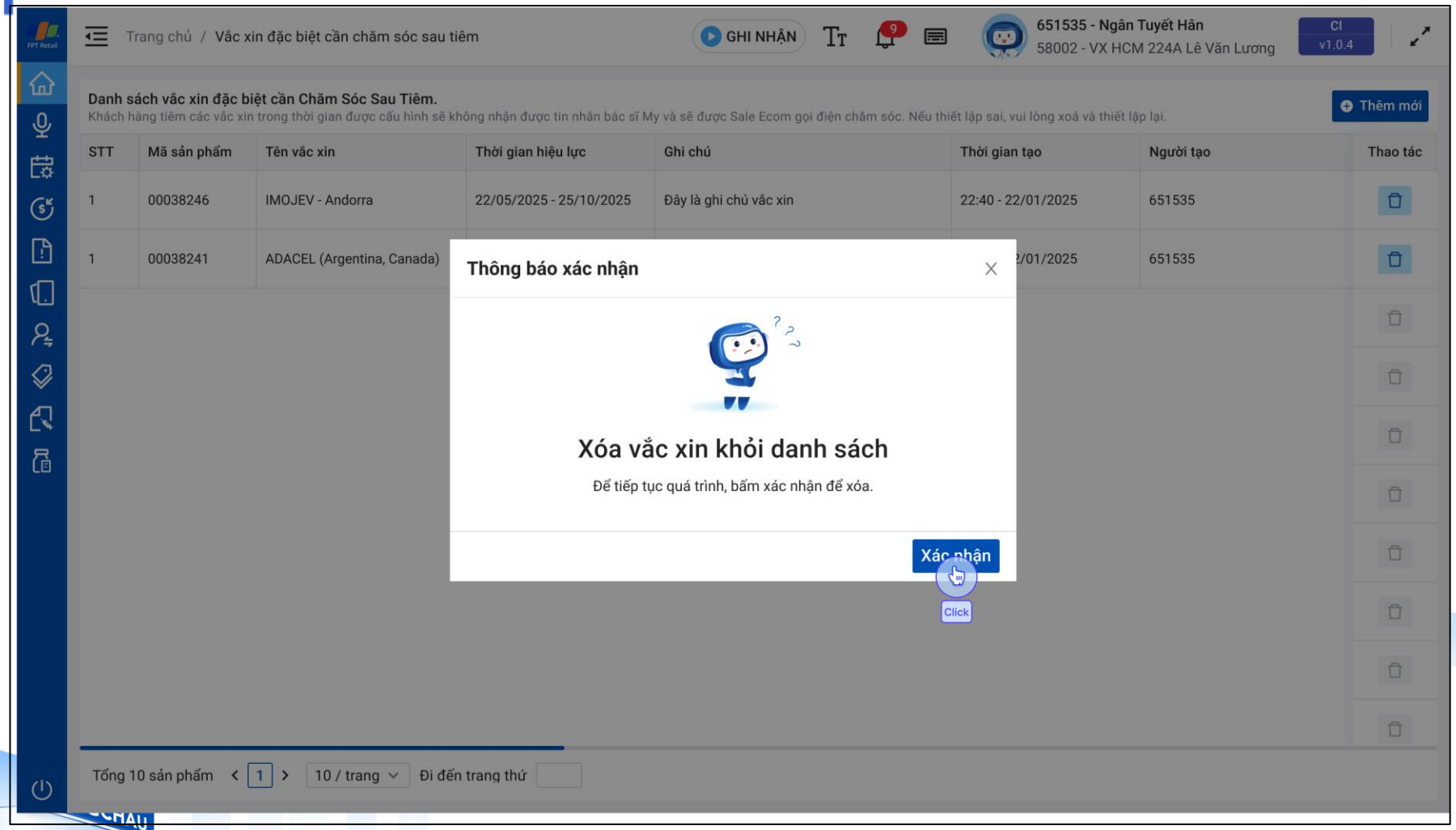

B1: Tại màn hình danh sách, bấm nút Xóa

B2: Hệ thống hiển thị màn hình xác nhận Xóa

Lưu ý: Đối với vắc xin hết thời gian hiệu lực, bác sĩ cần phải thao tác xóa vắc xin ra khỏi danh sách

TRUNG TÂM TIÊM CHỦNG
LONG CHÂU

Cảm ơn!